Samedi 8 février 2020 **1/2 journée**

Oser écrire... : atelier d'écriture à Chalon

Les mots nous accompagnent, ils font partie de nous dès l'enfance. Mais ne deviennent-ils pas parfois les mots usés du quotidien, les phrases de l'utile, la langue de la profession ? Pas besoin d'être un littéraire pur jus pour participer à cet atelier débutants ! Aimer les mots, avoir envie de jouer avec eux est le seul niveau

L'atelier aura lieu à Chalon de 9h00 à 12h30
Salle de formation de l'ACEB
Groupe de 5 à 8 personnes environ

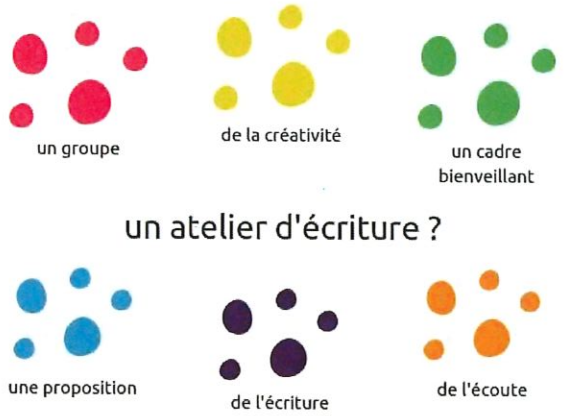

Oser écrire ...

Un **atelier d'écriture** désigne généralement un temps coopératif consacré à l'écriture qui sollicite la créativité des participants, au moyen de « contraintes » artistiques volontaires proposées au groupe par l'animateur.

Cet entraînement à l'écriture est un **moyen amusant et convivial** pour développer votre créativité, **explorer votre imaginaire** avec en outre le plaisir du partage et de l'échange avec d'autres écrivains en herbe.

Pas de crainte....

Vous dépasserez vite l'angoisse de la page blanche.
Et comme le dit le slogan d'une marque de fast food bien célèbre *« Venez comme vous êtes »*. Laissez-vous porter par votre imagination... Vous serez surpris de découvrir combien elle peut être grande...

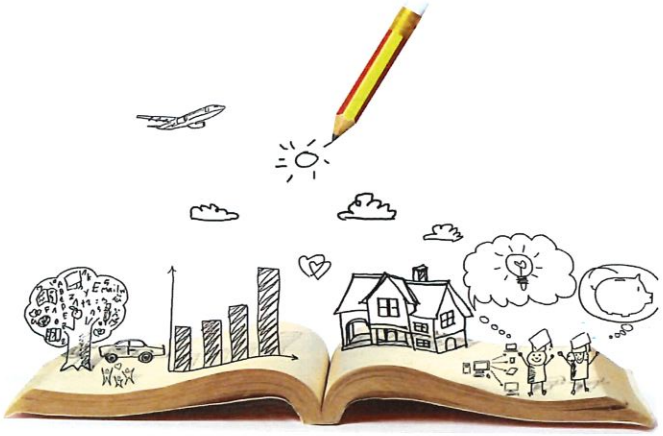

Le déroulé de la matinée...

Le plus difficile en écriture, c'est de se lancer. Rassurez-vous : personne ne sera livré à lui-même devant sa feuille blanche. Un animateur expérimenté sera présent pour vous accompagner toute la matinée dans cette découverte. L'atelier pourra d'abord s'appuyer sur un texte d'auteur pour ouvrir vos horizons. *« Tiens, ça me fait penser à ça... » « Et si j'essayais de dire çà comme çà.... »* Puis l'animateur proposera un cadre (un thème, un mot, une situation ...) et sous la forme de jeux pratiques vous amènera à vous mettre en route sans même que vous vous en soyez aperçu... Il ne restera alors plus qu'à tirer le fil... Chacun pourra ensuite s'il le souhaite lire son court texte devant les autres, l'idée étant de s'enrichir du regard bienveillant des autres membres du groupe.

"Ecrire, c'est inventer ce que l'on sait déjà."
Françoise Sagan

Animation de l'atelier sur une matinée avec un intervenant expérimenté + votre soutien à Agir Ensemble (+ 0,15 € mini).

Atelier ouvert à tous dès 17 ans